



**ENCONTRO NACIONAL DA SOCIEDADE PORTUGUESA  
DE PSIQUIATRIA E SAÚDE MENTAL  
II ENCONTRO DAS SECÇÕES**

**PSIQUIATRIA E NEUROCIÊNCIAS**  
O corpo, a pessoa e o cérebro  
Dualidades e reducionismos

**7, 8 e 9 de Fevereiro 2019**  
Vila Galé Coimbra

**PROGRAMA  
PROVISÓRIO**

## ORGANIZAÇÃO

### **Presidente da SPPSM**

João Marques Teixeira

### **Comissão Organizadora**

Maria Luísa Figueira

Pedro Varandas

Maria João Heitor

Manuela Abreu

Carlos Ramalheira

João Bessa

### **Comissão Científica Nacional**

Albino L. Oliveira-Maia

António Cêpa

António Macedo

António Pacheco Palha

António Sampaio

Carlos Bráz Saraiva

Carlos Góis

Carlos Mota Cardoso

Celeste Silveira

Dario Martins

Dulce Bouça

Fátima Gysin

Fernando Medeiros Paiva

Fernando Vieira

Gustavo Jesus

Joaquim Cerejeira

José Pio de Abreu

José Manuel Jara

Joaquim Gago

João Hipólito

João Miguel Pereira

João Palha

João Relvas

José Morgado Pereira

Lúcia Monteiro

Luís Câmara Pestana

Luís Ferreira

Luís Gamito

Luís Madeira

Luis Marques

Luísa Ramos

Luísa Vicente

Manuel Gonçalves Pereira

Manuel J. Quartilho

Maria Lurdes Santos

Miguel Bragança

Miguel Xavier

Pedro Levy

Pedro Morgado

Ricardo Coentre

Sílvia Ouakinin

Teresa Maia Correia

## CONVIDADOS NACIONAIS E INTERNACIONAIS



**Belinda Lennox**  
Reino Unido



**Bruno Caseirão**  
Portugal



**Gerd Wagner**  
Alemanha



**German Berrios**  
Reino Unido



**Giuseppe Tavormina**  
Itália



**Julien Bogousslavsky**  
Suíça



**Mário Di Fiorino**  
Itália



**Michael Benros**  
Dinamarca



**Miguel Xavier**  
Portugal



**Pavan Mallikarjun**  
United Kingdom



**Ruy Vieira Nery**  
Portugal



**Thomas Fuchs**  
Alemanha



**Wagner Gattaz**  
Brasil



## PROGRAMA PROVISÓRIO



## PROGRAMA PROVISÓRIO



## Quinta, dia 7

### 15H00 - 16H30

#### S1 Secção Prática Privada

##### **Maravilhas e Terrors da Intimidade**

Chair: Pedro Varandas Co-Chair: Pedro Gonçalves

18 quilos – 18 meses – a intimidade e o corpo de uma jovem anorética – sucessos e limites

Fátima Gysin

Intimidade terapêutica com os familiares de uma jovem anorética François Gysin

Reflexões sistémicas sobre as intimidades cruzadas num grupo de intervenção Pedro Gonçalves

Antropologia e o futuro da intimidade (A confirmar)

#### S2 A máscara da normalidade - Personalidade e comportamento desviante

Chair: Luis Gamito Co-Chair: José Morgado Pereira

Os desvios da Personalidade hoje, à luz do Modelo de Barahona Fernandes José Manuel Jara

Especificidades da intervenção clínica em agressores sexuais Ricardo Barroso

Psicopatia e Perturbações da Personalidade – perspectiva medico-legal nas diferentes jurisdições

Bruno Trancas

#### S3 O ensino das ciências no Internato de Psiquiatria

Chair: Miguel Bragança Co-Chair: João Borges

O ensino das neurociências no Internato Médico Miguel Bragança

As metodologias de investigação e de determinação da evidência científica Carlos Ramalheira

O ensino das humanidades, centradas sobre a aprendizagem no internato Pio Abreu

#### S4 Alterações do sono em Psiquiatria

Chair: Pedro Afonso Co-Chair: Ludgero Linhares

Alterações do sono no idoso Pedro Afonso

Alterações do sono da depressão e doença bipolar Rita Barandas

Alterações do sono na anorexia nervosa Francisca Vieira

#### W1 Workshop Grupos Multifamiliares em Hospital de Dia Paula Godinho, Isaura Neto

### 16H30 - 17H00

Coffee-Break

### 17H00 - 17H45

#### PL1 Brain, Body and Person: Trilogy or Trinity?

German Berrios (Reino Unido)

Chair: João Marques Teixeira

### 17H45 - 19H15

#### SP1 SIMPÓSIO DA INDÚSTRIA

### 19H15 - 19H30

#### SESSÃO DE ABERTURA

Ex Presidentes: Pacheco Palha, Vaz Serra

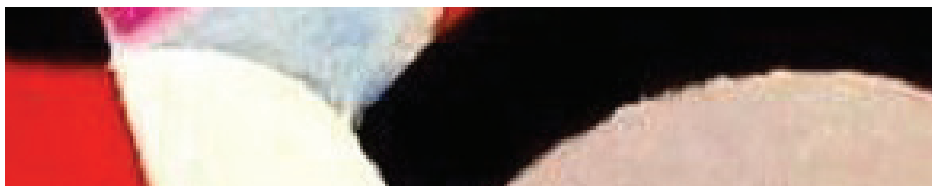

## Sexta, dia 8

**08H00 - 09H00**

COMUNICAÇÕES LIVRES

**09H00 - 10H30**

### **S5** Secção Psicopatologia

**Psicopatologia da Psicose: Dados qualitativos e quantitativos para a compreensão da experiência do mundo**

Chair: Thomas Fuchs (Alemanha) Co-Chair: José Jara

Considerar a psicose sob a luz da obra e vida de Aby Warburg Guilherme Queiroz

Ipseidade e a sua perda para lá das perturbações da experiência do eu Teresa Filipe

Contribuições Portuguesas para a investigação sobre experiências

do mundo na psicose Luís Madeira

O caso específico da versão Portuguesa da IPASE Mariana Melo

### **S6** Secção Psiquiatria Biológica

**Depressão e Perturbação Obsessivo – Compulsiva Resistentes à terapêutica**

Da Farmacoterapia à Estimulação Magnética Transcraniana

Chair: Fernando Medeiros Paiva Co-chair: Luís Câmara Pestana

Depressão Resistente João Relvas

Perturbação Obsessivo-Compulsiva resistente Pedro Morgado

Erros diagnóstico como factor de resistência nas doenças afectivas Giuseppe Tavormina (Itália)

### **S7** Somatização e Conversão ou sintomas neurológicos funcionais. Um padrão distinto?

Chair: António Sampaio Co-Chair: Carlos Góis

O como em vez do porquê: uma abordagem renovada à comunicação diagnostica em doentes com sintomas neurológicos funcionais Joana Macedo Cunha

A complexidade da somatização Luísa Vicente

Abordagem psiquiátrica e psicoterapêutica Isaura Neto

### **S8** Liberdade de decisão e autonomia no fim de vida

Chair: Pedro Varandas Co-Chair: Luís Madeira

A visão do Direito da Medicina Maria do Céu Rueff

A visão clínica Abel Abejas

A visão ética Padre Vasco Pinto de Magalhães

### **S9** Secção Sexualidade

Chair: António Palha Co-Chair: Graça Santos

A sexualidade pós-moderna António Palha

A sexualidade on/off line – Alter moderna Nelson Almeida

A Iatrogenia Sexual – Os Psicofármacos Irina Carvalho

**10H30 - 11H00**

Coffee-Break

**11H00 - 11H30**

### **PL2** Ecology of the brain: an enactive view of mental disorders

Thomas Fuchs (Alemanha)

Chair: Maria Luísa Figueira

**11H30 - 12H00**

### **PL3** Hysteria – the rise of the enigma

J Bogousslavsky (Suíça)

Chair: Manuela Abreu

## Sexta, dia 8

**12H00 - 13H30**

### **SP2 SIMPÓSIO DA INDÚSTRIA**

**13H30 - 14H30**

Almoço

**14H30 - 16H00**

### **S10 Secção Psico-oncologia**

**Novos tratamentos para o Cancro. Onde fica a Psiquiatria?**

**Chair:** Sílvia Ouakinin **Co Chair:** Lúcia Monteiro

Novas terapêuticas com imunomoduladores: indicações e benefícios Jorge Espírito Santo

Efeitos secundários psiquiátricos dos imunomoduladores Guida da Ponte

“Gamma-knife”: indicações e consequências Julieta Silva

“Chemo-brain” Susana Almeida

### **S11 Arte e neuropsiquiatria**

**Chair:** Carlos Mota Cardoso **Co-Chair:** Luís Ferreira

Patologia do cérebro e criatividade musical Maria Luísa Figueira

A representação pictórica na evolução histórica e conceptual das localizações cerebrais

Manuela Abreu

A cura – uma operação ao cérebro Fátima Mendonça (pintora)

### **S12 O espectro do autismo**

**Chair:** João Miguel Pereira **Co-chair:** Ricardo Coentre

Mecanismos de perturbação autística Pedro Cabral

Testemunho: tornar-se adulto com autismo Portador de PEA

Transição para a idade adulta: família, formação, profissão Sandra Pinho

O diagnóstico do autismo em psiquiatria de adultos Bernardo Barahona-Corrêa

### **S13 Risco genético na esquizofrenia e perturbação bipolar**

**Chair:** António Macedo **Co-chair:** João Bessa

Biomarcadores nas psicoses: o lugar da genómica António Macedo

Immunogenetics of psychotic disorders José Oliveira

Infection and autoimmunity as early-life risk factors for psychotic disorders: results from large-scale studies Michael Benros (Dinamarca)

### **S14 Regulação das emoções – o cérebro e o corpo**

**Chair:** João Relvas **Co-Chair:** Fernando Medeiros Paiva

A eficácia dos antidepressivos na regulação das emoções Pedro Varandas

Psicofisiologia das emoções positivas e impacto na saúde cardiovascular Pedro Zuzarte

Intervenção psicológica e emoções positivas nos doentes cardíacos Nélia Rebelo da Silva (patrocínio Servier)

**16H00 - 16H30**

Coffee-Break

**16H30 - 18H00**

### **S15 Secção do Primeiro Episódio Psicótico**

**Complexidade e Abrangência do Primeiro Episódio Psicótico**

**Chair:** Joaquim Gago **Co-chair:** Pedro Levy

Prediction of outcomes using baseline, clinical and demographic variables with machine learning techniques Pavan Mallikarjun (Reino Unido)

## Sexta, dia 8

Disfunção metabólica no primeiro episódio psicótico: implicações clínicas Ricardo Coentre  
Resistência ao tratamento nos primeiros episódios psicóticos Celeste Silveira

### **S16 Biomarcadores do suicídio na doença Bipolar**

Chair: Carlos Braz Saraiva Co-Chair: Carlos Ramalheira

Uma visão não mecanicista do risco de suicídio Carlos Braz Saraiva

Sistema opióide, regulação emocional e comportamentos auto-lesivos Gustavo de Jesus

Fenótipos imagiológicos do comportamento suicida / *Neuroimaging-informed phenotypes of suicidal behavior* Gerd Wagner (Alemanha)

### **S17 Alterações do comportamento alimentar – percursos clínicos**

Chair: Dulce Bouça Co-chair: Jennifer Santos

A neurobiologia no caminho das Doenças do Comportamento Alimentar António Neves

As doenças do comportamento alimentar e as emoções - uma encruzilhada Lara Castro Nunes

Obesidade desde a infância: Configurações e dinâmicas sociais de uma "doença" Sílvia Silva

### **S18 Podem as psicoses ser uma doença do cérebro?**

Chair: Joaquim Cerejeira Co Chair: Manuel Gonçalves Pereira

Encefalites auto-imunes Belinda Lennox (Reino Unido)

Sintomas psicóticos e envelhecimento cerebral Frederico Simões do Couto

Delirium e estados oníricos Joaquim Cerejeira

### **S19 Ópera e Psicopatologia**

Chair/comentador: Bruno Caseirão

Ruy Vieira Nery

As perturbações de personalidade na ópera Ciro Oliveira

**18H00 - 19H30**

### **SP3 SIMPÓSIO DA INDÚSTRIA**





**08H00 - 09H00**

**COMUNICAÇÕES LIVRES**

**09H00 - 10H30**

**S20 Secção Psiquiatria Forense**

**A Negligência Médica em debate**

**Chair:** Fernando Vieira **Co-Chair:** Maria João Heitor

A Negligência na perspectiva Médico-legal e do Direito Fernando Vieira e Márcia Sequeira

Natural and innatural deaths of schizophrenics in the age

of deinstitutionalization Mário Di Fiorino (Itália)

Existe uma Psiquiatria Baseada na Evidência? João Marques Teixeira

**S21 Que avanços na neurobiologia da depressão?**

**Chair:** João Bessa **Co-Chair:** Bernardo Barahona-Corrêa

Neuroplasticidade e depressão recorrente João Bessa

Antagonistas do receptor NMDA na depressão Nuno Sousa

Novas formas de manipular os sistemas serotoninérgicos Albino Oliveira-Maia

**S22 Migrantes e Refugiados: reflexões sobre saúde mental**

**Chair:** António Bento **Co-Chair:** Teresa Tito de Moraes

A Saúde Mental dos Migrantes e Refugiados Ciro Oliveira

O que um Psiquiatra deve saber sobre Refugiados e Migrantes António Bento

Psicopatologia da Integração Francisco Moniz Pereira

**S23 Psicoterapias: das diferenças aparentes aos efeitos comuns - um caminho de integração?**

**Chair:** J.L. França de Sousa **Co-Chair:** Carlos Ramalheira

As psicoterapias cognitivo-comportamentais - (Direcção da Associação Portuguesa de Terapia Cognitivo-comportamental) Serafim Carvalho

Psicanálise e Psicoterapia Psicanalítica Rui Aragão Oliveira

A psicoterapia Centrada no Cliente Luís Madeira

**S24 Tratamento da Esquizofrenia: actualização do *road map* neuroquímico e farmacológico**

(com a colaboração da Associação Portuguesa de Neuropsicofarmacologia)

**Chair:** Joaquim Gago **Co-Chair:** Luis Mendonça

Novidades nas vias neuronais e neuropeptidos na Esquizofrenia (A confirmar)

Esquizofrenia Resistente ao Tratamento Pedro Sanchez

Sintomas Negativos: avanços terapêuticos Daniel Sousa e Joaquim Gago

Guidelines no tratamento da Esquizofrenia: update (A confirmar)

**10H30 - 11H00**

*Coffee-Break*

**11H00 - 11H30**

**PL4 Pré-esquizofrenia: diagnóstico precoce e tratamento**

Wagner Gattaz (Brasil)

**Chair:** António Pacheco Palha

**11H30 - 12H00**

**PL5 Organização dos cuidados de saúde mental. Perspectivas futuras.**

Miguel Xavier

**Chair:** Teresa Maia Correia

**12H00**

**SESSÃO DE ENCERRAMENTO**

## TORNE-SE SÓCIO DA SPPSM

Sociedade Portuguesa de Psiquiatria e Saúde Mental, uma porta aberta para todos os Psiquiatras!  
Convidamo-lo a torna-se sócio desta Sociedade!

### PLANO INFORMATIVO

- 1 Promoção de cursos de actualização em diferentes temáticas (Neuroimagem para Psiquiatras, Psicoterapias, Psicopatologia, Psiquiatria Forense, Acções para MGF).
- 2 Regulamentação dos patrocínios científicos da SPPSM e diferentes eventos da psiquiatria com vista a certificar os eventos que melhor sirvam as necessidades de aprendizagem dos internos e jovens psiquiatras.
- 3 Programa informante: curso de formação para jornalistas na área da psiquiatria, com atribuição de prémios para melhor trabalho.
- 4 Divulgação dos resultados do estudo Condições Sócio-Clínicas dos Doentes Psicóticos de Evolução Prolongada em Portugal.

### PLANO CIENTÍFICO

- 1 Lançamento da Revista da SPPSM.
- 2 Lançamento de um livro sobre Psicofarmacologia.
- 3 Organização da participação Nacional no Congresso Mundial de Psiquiatria 2019.
- 4 Desenvolvimento de laços de cooperação científica com sociedades congéneres.
- 5 Estimulação da actividade das várias seções já constituídas.

### PLANO SOCIAL

- 1 Desenvolvimento de ações conjuntas com associações de doentes e IPSS no sentido da defesa dos direitos dos doentes mentais.
- 2 Desenvolvimento de parcerias várias das quais possam vir a beneficiar os sócios da SPPSM.
- 3 Intervenção ativa em tudo o que diga respeito às políticas de Psiquiatria e Saúde Mental.
- 4 Presença ativa nos eventos alusivos à psiquiatria e à Saúde Mental.

**Mais informações no espaço SPPSM localizado na exposição técnica neste congresso, através do site [www.sppsm.org](http://www.sppsm.org) ou para o email [sppsm.secretariado@gmail.com](mailto:sppsm.secretariado@gmail.com).**

## AGÊNCIA OFICIAL / PCO:



Rua Mariana Vilar, n.º 3 B – 1600-220 Lisboa  
T.: +351 21 752 54 19  
[secretariado@getdone.pt](mailto:secretariado@getdone.pt)

